

## Kontrollera inställningar i Windows Live Mail

1. Öppna Windows Live mail
2. Markera ditt epostkonto i vänstra menyn



3. Klicka på konton längst upp och välj egenskaper



4. Klicka på fliken servrar

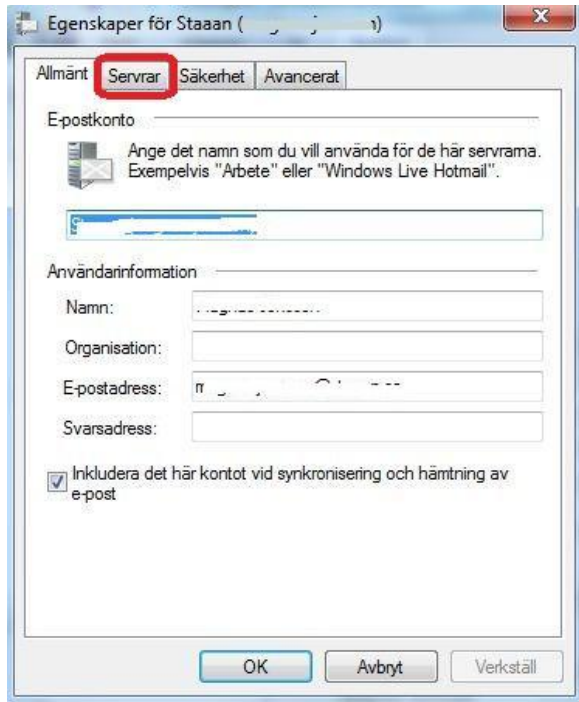

5. Kontrollera så inkommande epost server stämmer. Se bild

6. Utgående epost ska om du har alltele som internetleverantör vara: smtp.alltele.net

7. Epost användarnamn ska vara hela din epost adress

8. Ange lösenord och bocka i "Kom ihåg lösenordet"

9. Se till att "Logga in med klartextautentisering" är markerad

10. Under "Server för utgående epost ska "Servern kräver autentisering" vara urbockad

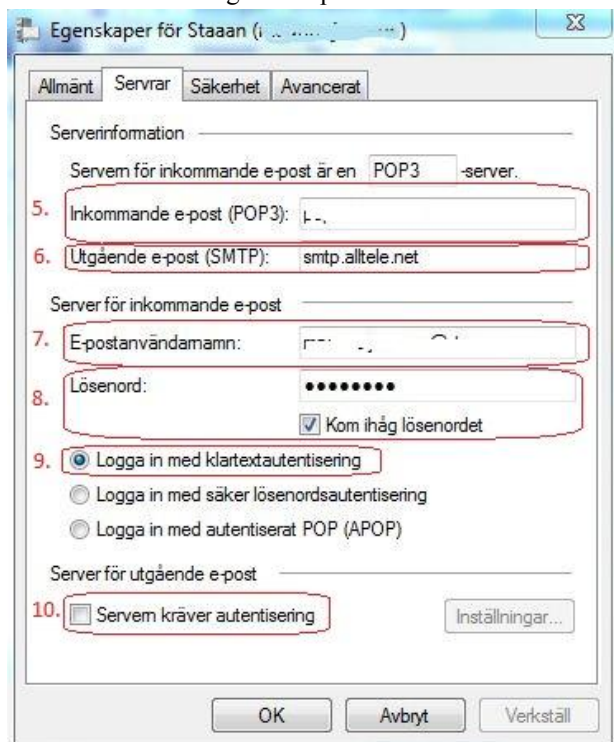

Inkommande epost server för nedan domäner:  
**emailpop.ephone.se**

Gamla mail finner ni här: <http://oldmail.ephone.se>

- gotland.com
- ephone.se
- phonette.eu
- pp.ephone.se
- ephone.eu
- ephone.nu

Inkommande epost server för nedan domäner:  
**tindra.alltele.net**

Gamla mail finner ni här: <http://oldtindra.alltele.net>

- bagen.ac
- bullmark.se
- furunas.se
- granaten.net
- gravmark.se
- gunnismark.se
- myran.ac
- norumsgarde.se
- skebo.ac
- taftea.se

Inkommande epost server för nedan domäner:  
**atmail.alltele.net**

Gamla mail finner ni här: <http://oldatmail.alltele.net>

- min-epost.se
- posthem.se
- coolmail.se
- coolbox.se
- levnu.se
- surfpost.se
- mysmolnet.se
- kulis.se
- kulliv.se

Inkommande epost server för nedan domäner:  
**mail5.wasadata.net**

För dessa är utgående server: **mail5.wasadata.net**

Gamla mail finner ni här:  
<http://oldmail.wasadata.net/horde/>

- wasadata.net

Inkommande epost server för nedan domäner:  
**mail.kramnet.se**

För dessa är utgående server: **smtp.kramnet.se**  
Webmail: <http://webmail.kramnet.se>

- kramnet.se
- djupo.se