

Steg 1. Starta Outlook Express. Programmet återfinns i *Startmenyn* under *Alla program*. Klicka på *Verktyg* i menyn längst upp. Klicka på *Konton*.

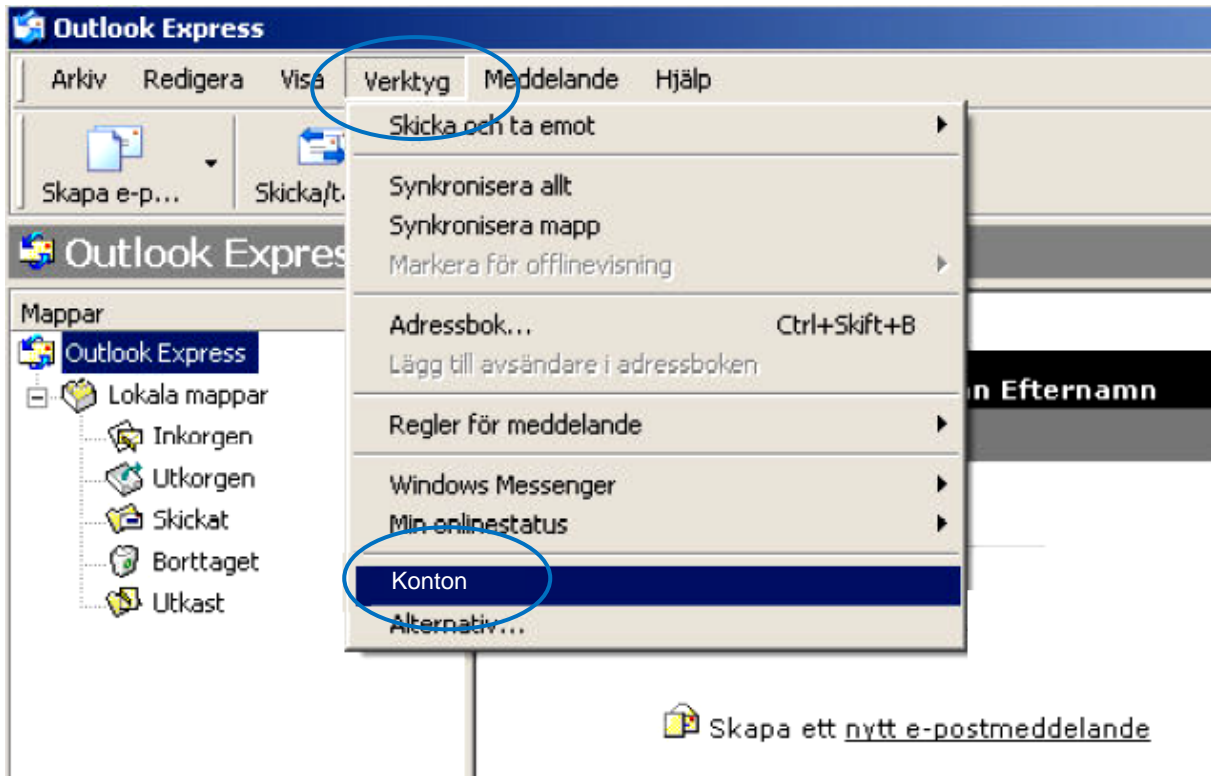

Steg 2. Klicka på fliken *E-post*, markera det konto du vill kontrollera inställningarna på. Klicka på *Egenskaper*.

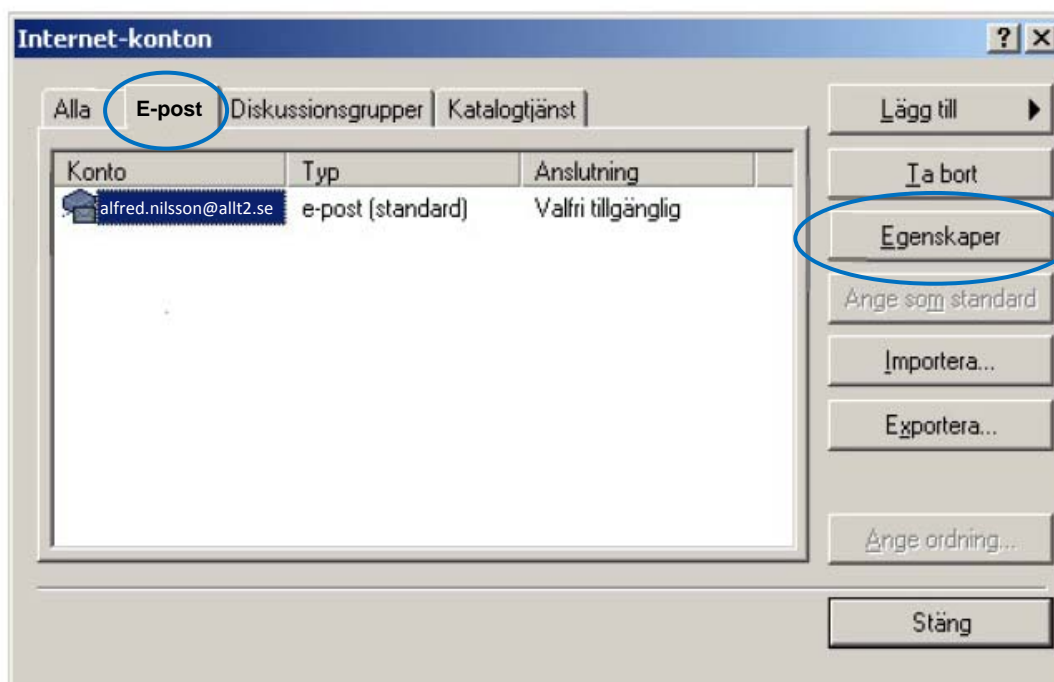

Steg 3. Kontrollera att den *E-postadress* du har skapat på *Mina Sidor* står korrekt inskriven.

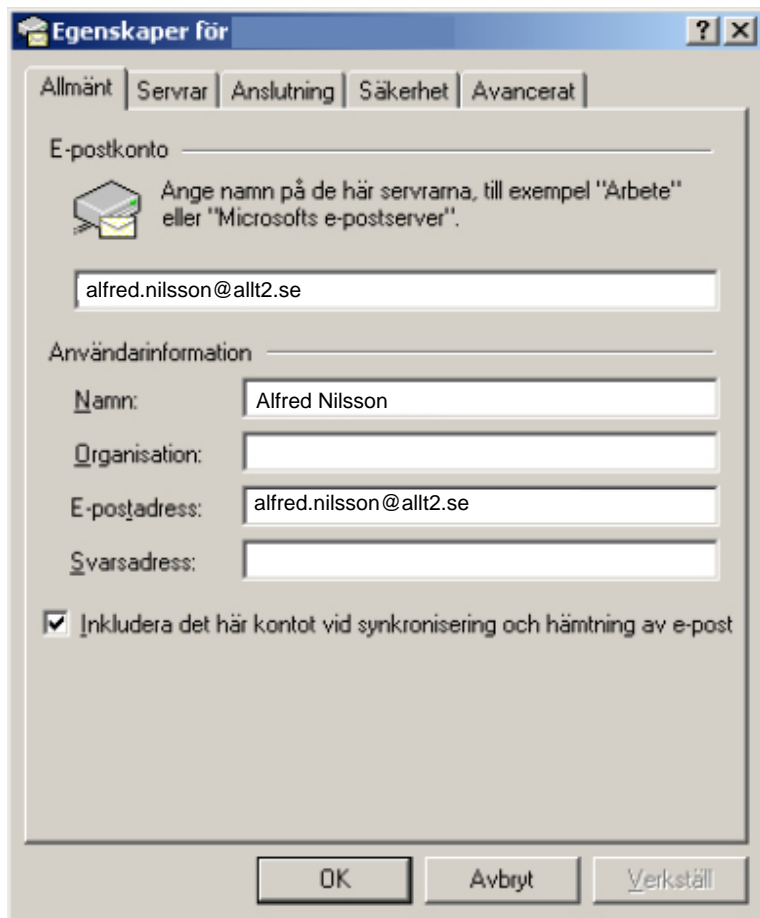

Steg 4. Klicka på fliken *Serverar* för att se dina inställningar. . Kontrollera att dina inställningar stämmer överens med de uppgifter du erhållit från AllTele. *Den inkommande e-postserveradressen kan skilja sig åt* beroende på vilken domän du har. Domän är det ord som kommer efter@ i en e-postadress, till exempel xxxxx@allt2.se (domän är i detta fall allt2). Se nedan vilken domän du har och vilken inkommande e-postserveradress du ska ha.

Inkommande e-post (POP3) ska vara: *se nedan*.
Utgående e-post (SMTP) ska vara: *smtp.alltele.net*

Kontrollera att korrekt *Kontonamn/Användarnamn* är inskrivet, det är *E-postadressen* du skapat på *Mina Sidor*.

Lösenordet är lösenordet som du använt när du skapade adressen på *Mina Sidor*.

@min-epost.se
@posthem.se
@coolmail.se
@coolbox.se
@levnu.se
@surfpost.se
@mysmolnet.se
@kulis.se
@kulliv.se
@tdcmail.se
@mytdc.se
@tdcpost.se
@tdcweb.se
@mitt-tdc.se

Inkommande (POP3) : atmail.alltele.net

@allt1.se

Inkommande (POP3): pop.allt1.se

@allt2.se

Inkommande (POP3): pop.allt2.se

Egenskaper för

Allmänt **Serverar** Anslutning Säkerhet Avancerat

Serverinformation

Servern för inkommande e-post är en **POP3**-server.

Inkommande e-post (POP3):

Utgående e-post (SMTP): smtp.alltele.net

Server för inkommande e-post

Kontonamn: alfred.nilsson@allt2.se

Lösenord:

Spara lösenordet

Logga in med säker lösenordsautentisering

Server för utgående e-post

Servern kräver autentisering

Inställningar...

OK Avbryt Verkställ

Steg 5. Klicka på fliken *Anslutning* och kontrollera att rutan med *Anslut* alltid till det här kontot med: är *urbockad*. Därmed är det klart.

